

— CONFINI  
DEL BORGO

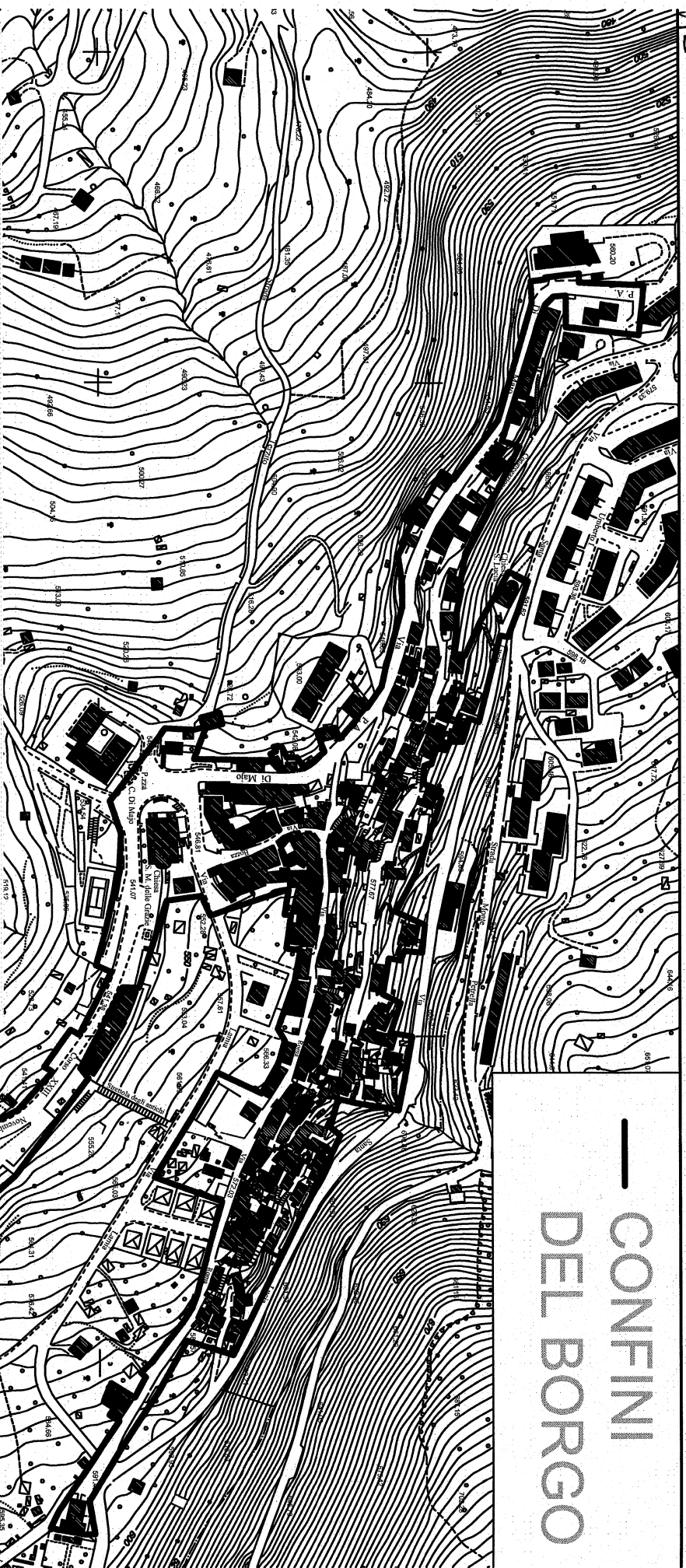

**BANDO PROGETTO COLLETTIVO DI SVILUPPO RURALE**

**Misura 7:** Servizi di base e rinnovamento dei villaggi nelle zone rurali (art. 20 del Reg. (UE) 1305/2013)

**Sottomisura: 7.6:** Sostegno per studi/investimenti relativi alla manutenzione, al restauro e alla riqualificazione del patrimonio culturale e naturale dei villaggi, del paesaggio rurale e dei siti ad alto valore naturalistico, compresi gli aspetti socioeconomici di tali attività, nonché azioni di sensibilizzazione in materia di ambiente

**Tipologia di intervento 7.6.1:** Riqualificazione del patrimonio architettonico dei borghi rurali, nonché sensibilizzazione ambientale

**Operazione B:** Riqualificazione del patrimonio rurale architettonico dei borghi rurali

**Intervento 1:** Progetto Collettivo di Sviluppo Rurale

**Misura 6 :** Sviluppo delle aziende agricole e delle imprese ( art.19) del Reg.UE 1305/2013

**Sottomisura 6.4:** Sostegno a investimenti nella creazione e nello sviluppo di attività extra - agricole

**Tipologia di intervento 6.4.2:** Creazione e sviluppo di attività extragricole nelle aree rurali

